

Vorfahren von Bettina Maria Brigitte Koenen

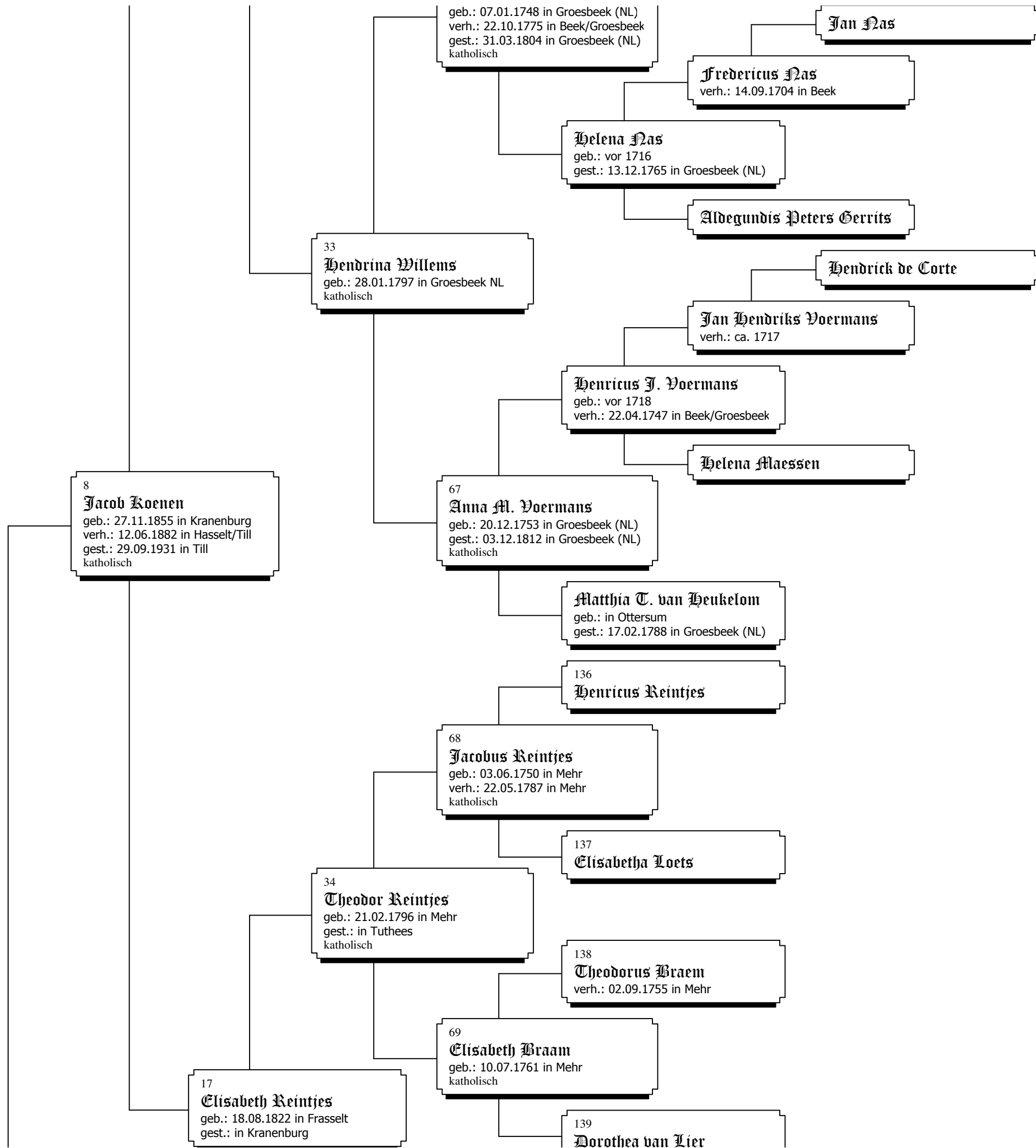

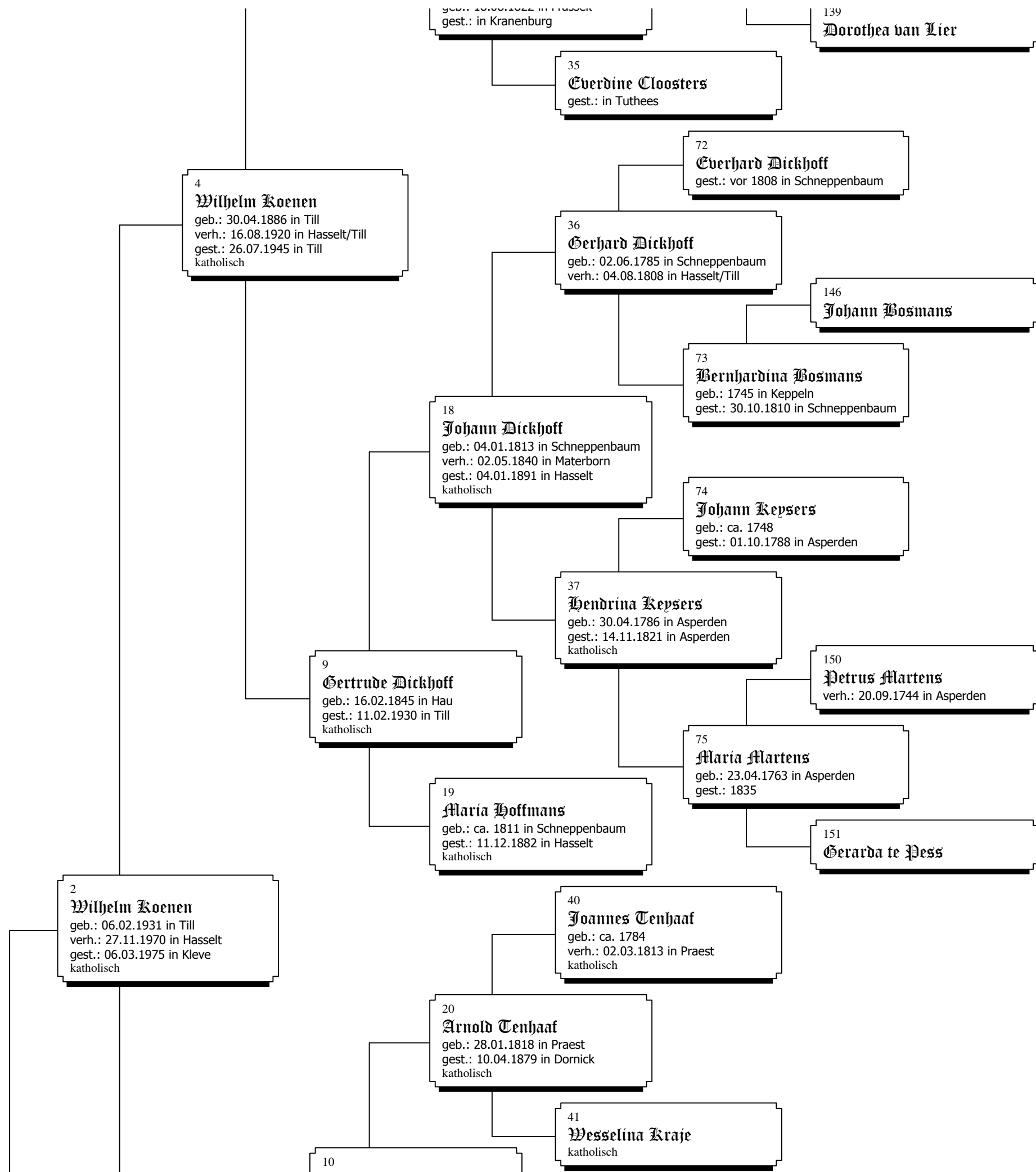

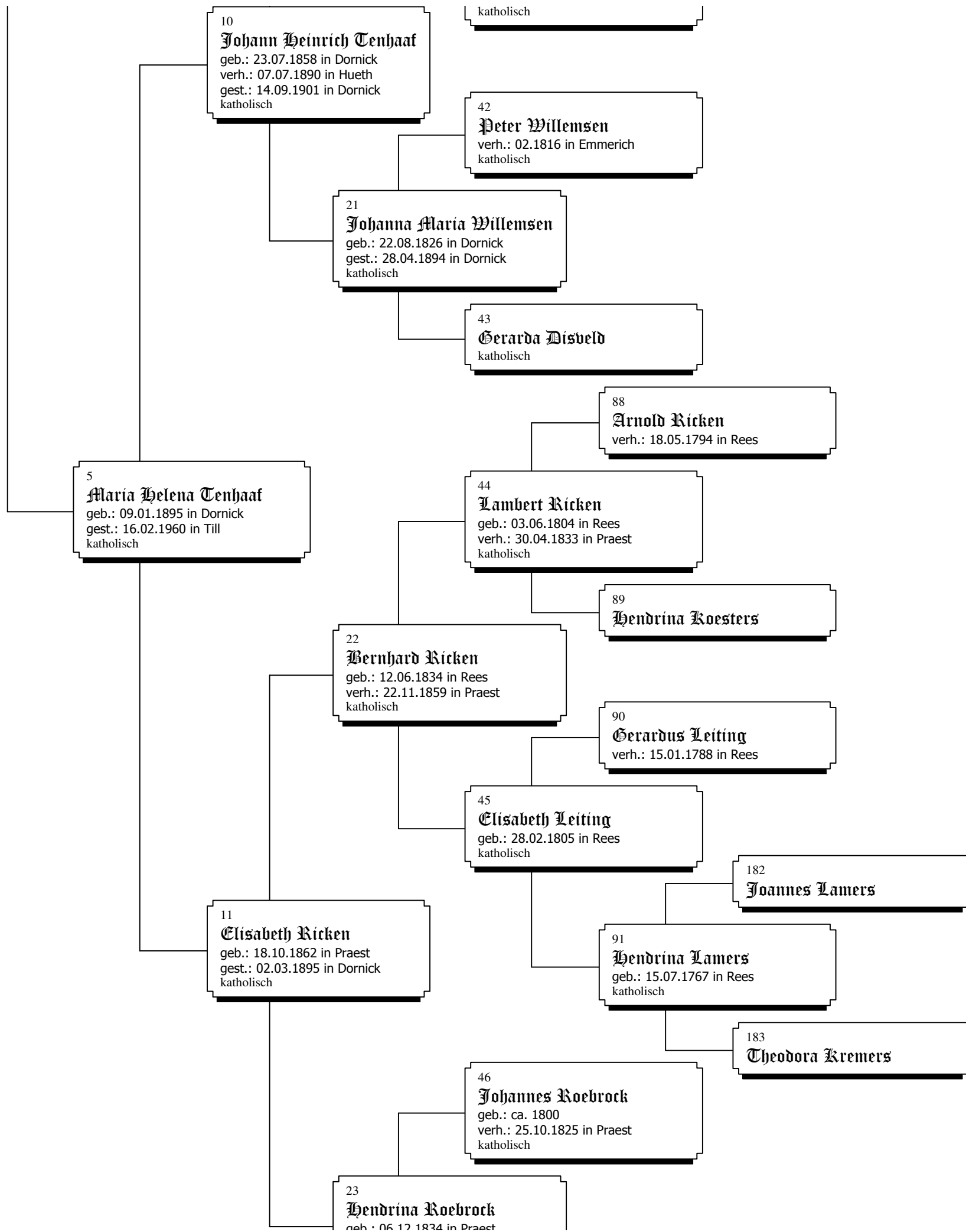



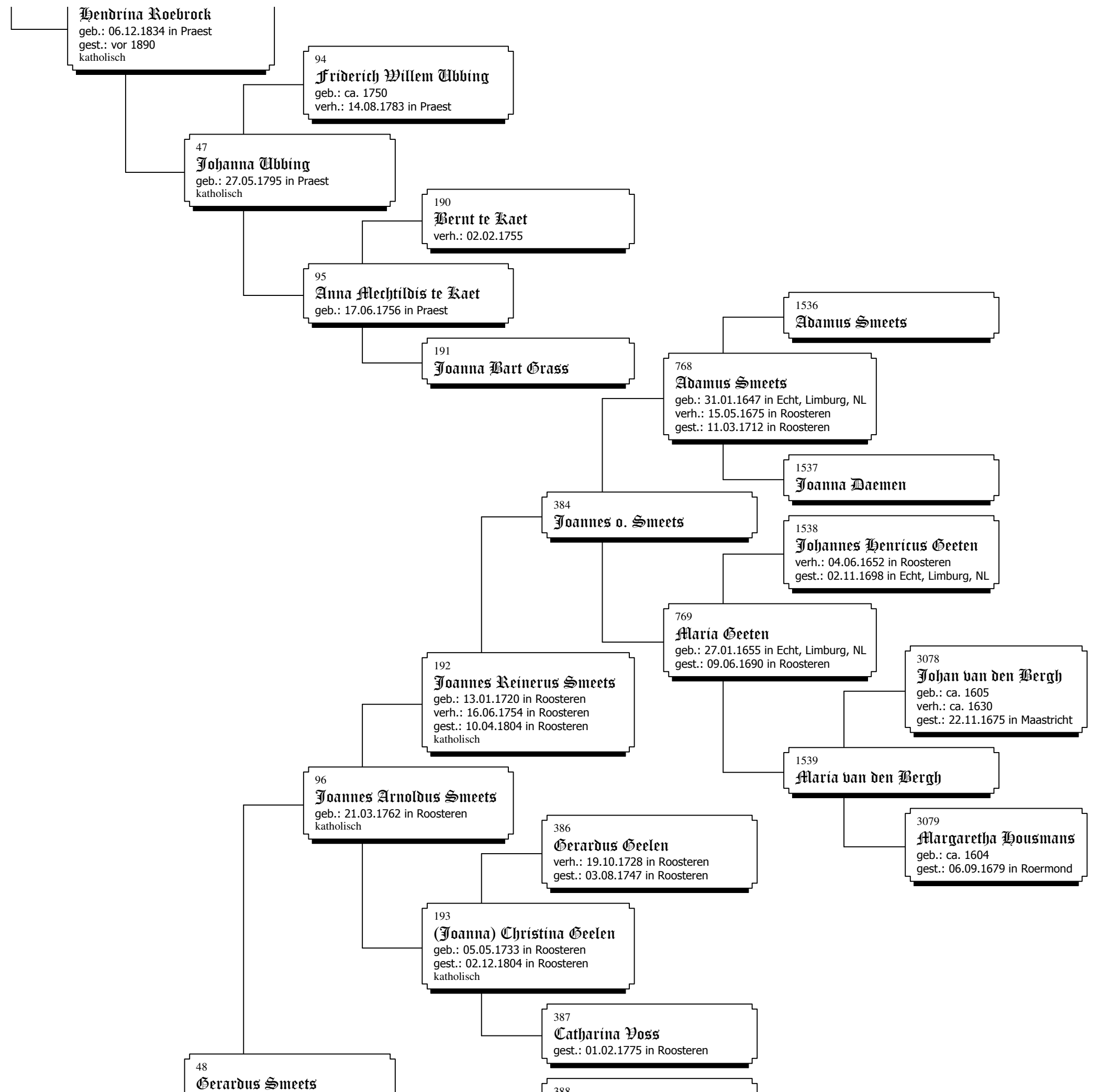

1  
**Bettina M. Koenen**  
geb.: 16.11.1971 in Goch  
katholisch

+0  
**Gerardus Smeets**  
geb.: 30.03.1799 in Roosteren  
verh.: 22.04.1831 in Roosteren  
gest.: 18.01.1879  
katholisch

388  
**Vincentius Curbers**  
verh.: 23.02.1721 in Roosteren  
gest.: 12.09.1726 in Roosteren

194  
**Vincentius Curbers**  
geb.: 15.05.1727 in Roosteren  
verh.: 11.04.1752 in Roosteren  
katholisch

778  
**Jacobus Craghs**  
verh.: 01.05.1684 in Roosteren  
gest.: 20.08.1701 in Roosteren

389  
**Anna Craghs**  
geb.: 10.07.1691 in Roosteren  
katholisch

97  
**Catharina E. Curbers**  
geb.: 04.01.1762 in Roosteren

779  
**Maria Ortmans**  
gest.: 23.01.1705 in Roosteren

195  
**Gertrudis Houben**  
gest.: 24.07.1779 in Roosteren

24  
**Josephus Smeets**  
geb.: 22.01.1836 in  
Roosteren/Limburg, NL  
verh.: 21.07.1860 in Krefeld

392  
**Joannes Graus**  
verh.: 02.11.1718 in Roosteren  
gest.: 04.12.1730 in Roosteren

196  
**Arnoldus Graus**  
geb.: 17.11.1729 in Roosteren  
verh.: 22.05.1758 in Roosteren  
gest.: 15.08.1803 in Roosteren  
katholisch

393  
**Anna Vossen**  
gest.: 1775 in Roosteren

98  
**Hermanus Graus**  
geb.: 07.04.1763 in Roosteren  
verh.: 08.01.1788 in Roosteren

197  
**Maria Gradus**  
gest.: 16.01.1806 in Roosteren

49  
**Anna Gertrudis Graus**  
geb.: 21.07.1805 in Roosteren  
gest.: 05.08.1861  
katholisch

396  
**Oswald Raetschilder**  
geb.: ca. 1693  
verh.: 12.01.1717 in Gruitrode (BE)  
katholisch

198  
**Damianus Raetschilder**  
geb.: 28.06.1727 in Rotem  
verh.: 10.10.1762 in Aldeneik  
gest.: 18.11.1785 in Maaseik

794  
**Leonard Peters**  
gest.: 23.05.1712

12  
**Karl Smeets**

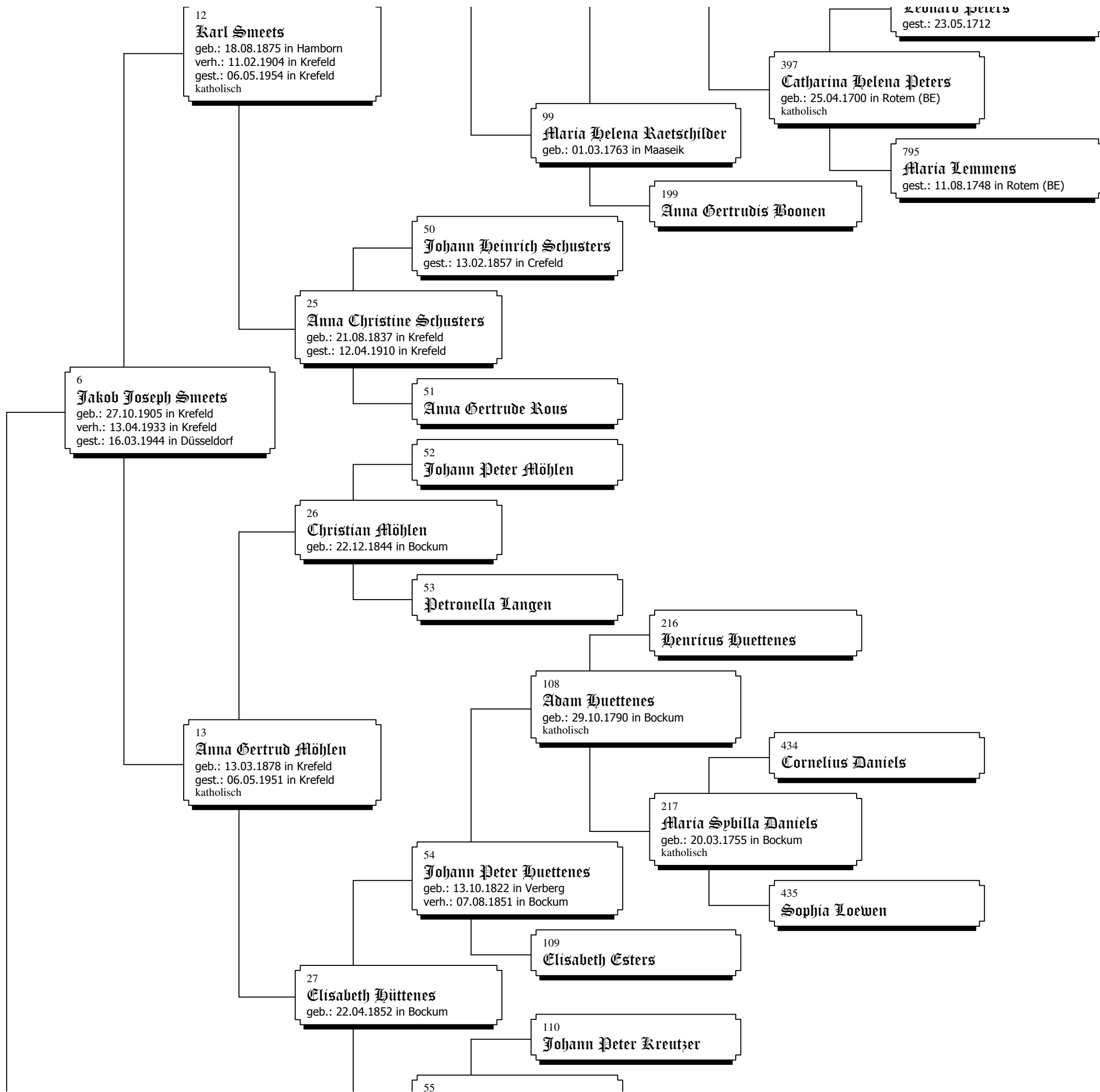

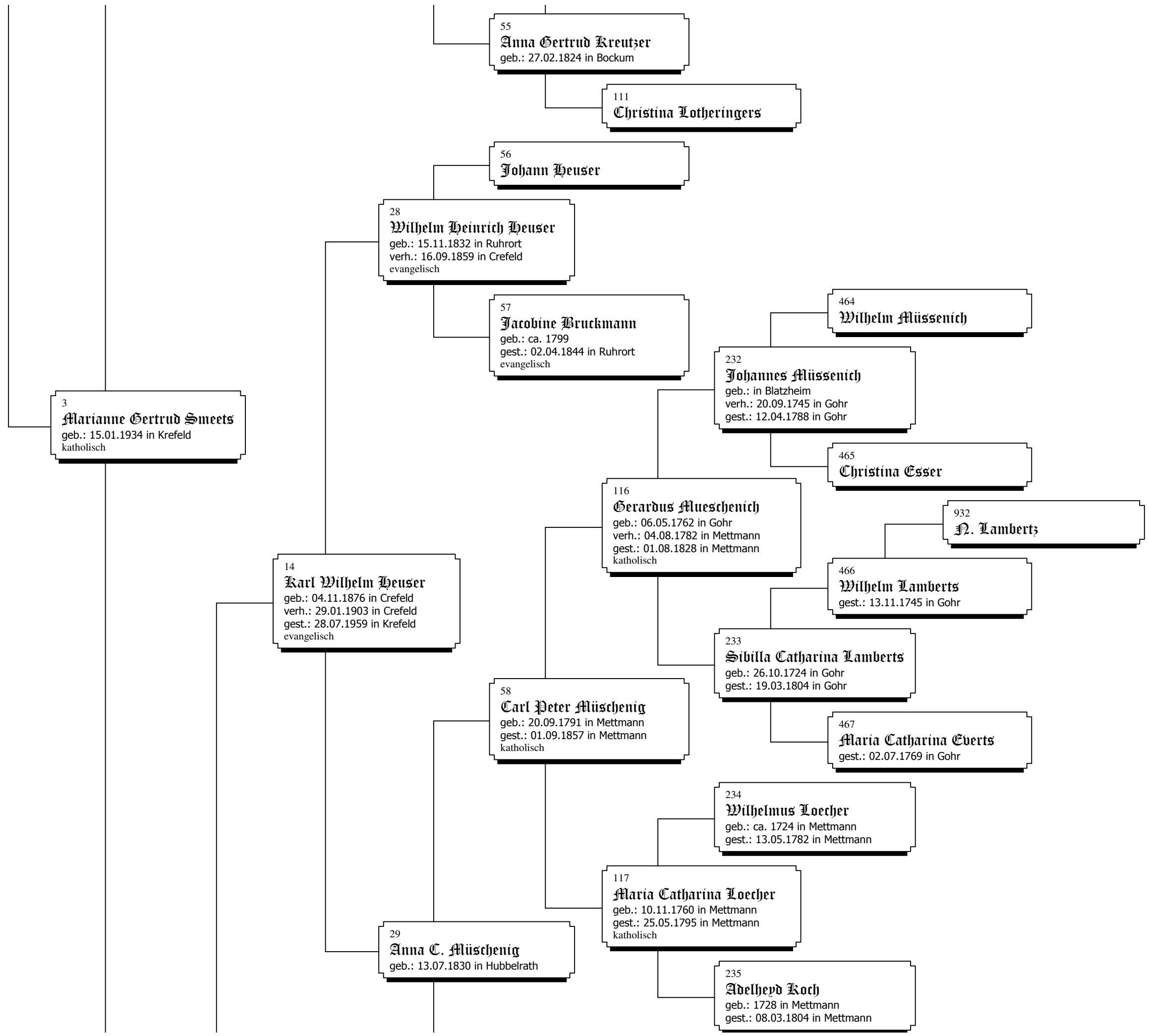

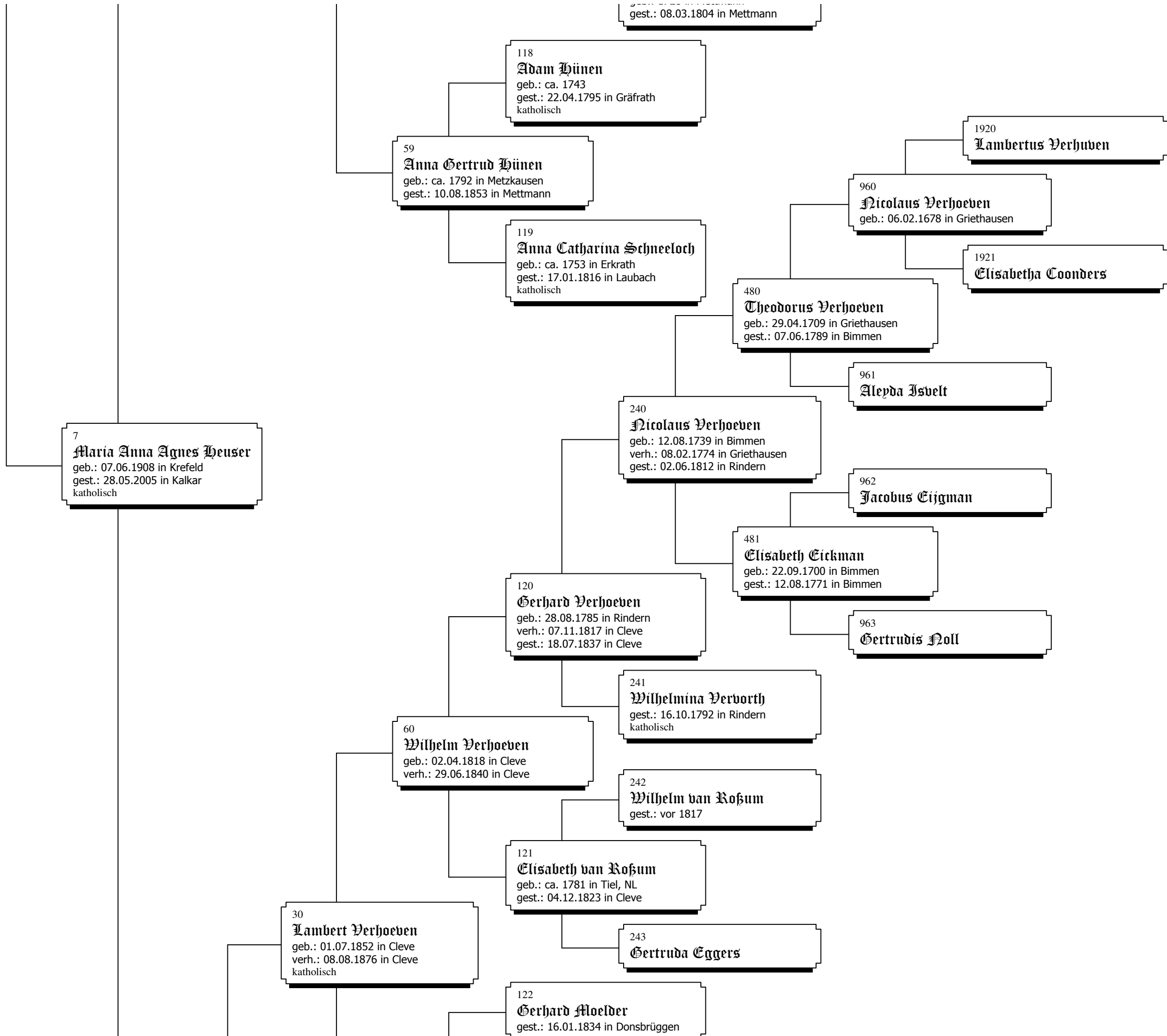

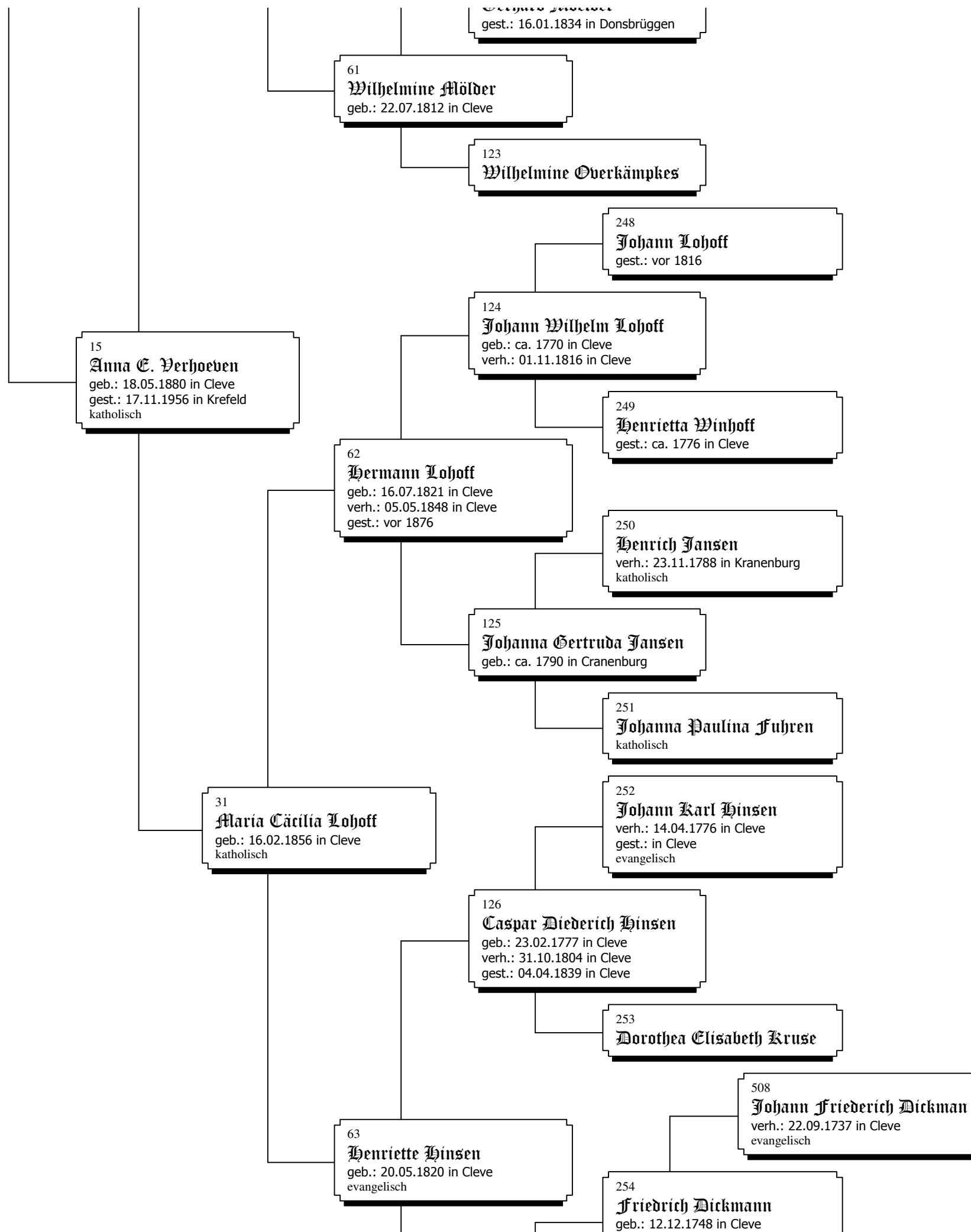

**J. Friedrich Dickmann**  
geb.: 12.12.1748 in Cleve  
verh.: 15.06.1777 in Uedem  
evangelisch reformiert

509  
**Anna Mechtild Schmitz**  
evangelisch

127  
**Anna Mechelina Dickmann**  
geb.: 10.10.1779 in Cleve  
gest.: 17.06.1856 in Cleve  
evangelisch

510  
**Johann H. Hartmann**  
verh.: 1748

255  
**Anna M. Hartmann**  
geb.: 23.01.1752 in Uedem  
evangelisch

511  
**Isabella E. Lichtenberg**  
geb.: 17.05.1717 in Uedem  
evangelisch